

paseos en familia

CON  TERRITORIO
MUDÉJAR

Para más información:



ACTIVIDAD DIDÁCTICA

1

INSTRUCCIONES

En esta ficha aparecen los principales acontecimientos históricos para comprender el origen y el desarrollo del arte mudéjar. Pero... ¡están desordenados!

¿Serás capaz de poner cada uno en su lugar? Puedes investigar con otros medios como enciclopedias o internet.

LÍNEA DEL TIEMPO



Los musulmanes comienzan la conquista de la península Ibérica, y los cristianos se refugian en la zona norte.

711



Con la caída del Califato de Córdoba el poder de los musulmanes empieza a dividirse y a debilitarse.

1085-1118

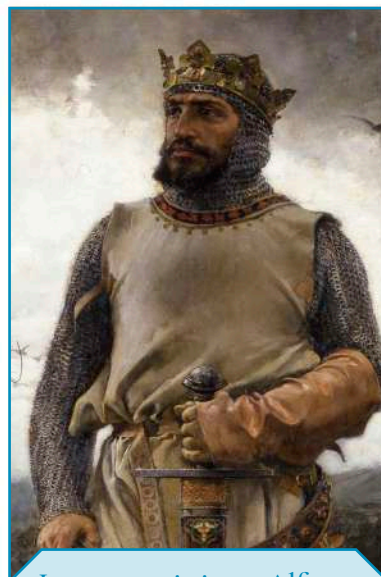

Los reyes cristianos Alfonso VI de Castilla y Alfonso I el batallador conquistan, respectivamente, dos ciudades importantísimas: Toledo y Zaragoza.

1031



El rey cristiano Jaime I conquista Valencia, extendiendo así el territorio de la Corona de Aragón. En esta época se produce el auge del arte mudéjar.

1610

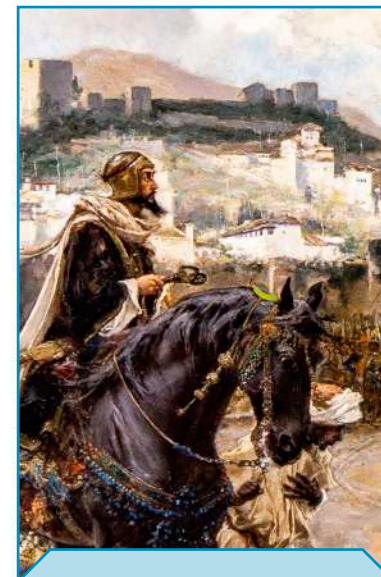

La rendición del último reino musulmán, el de Granada, pone fin al dominio islámico en la península.

1238

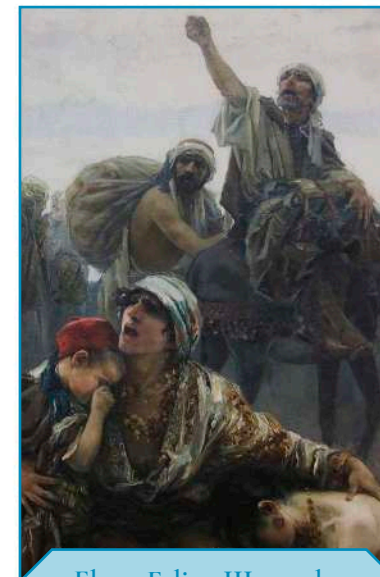

El rey Felipe III expulsa a los moriscos (aquellos musulmanes que, a la fuerza, se tuvieron que convertir al cristianismo entre 1502 y 1526).

1492